



PROJETO CONSAGRADO COM MAIS DE 60 EDIÇÕES  
E A PARTICIPAÇÃO DE MAIS DE 1000 ALUNOS

## MASTER CURSO EM PERIO-IMPLANTODONTIA ESTÉTICA



3 MÓDULOS  
4 DIAS CADA (32H/AULA)

### 1º MÓDULO

20 A 23 DE MARÇO

### 2º MÓDULO

22 A 25 DE MAIO

### 3º MÓDULO

24 A 27 DE JULHO

# MASTER CURSO EM PERIO-IMPLANTODONTIA ESTÉTICA



## OBJETIVOS

- Conceituar princípios biológicos periodontais relevantes à clínica.
- Discutir a importância do diagnóstico e planejamento integrado.
- Discutir a importância da reconstrução tecidual periodontal e peri-implantar.
- Definir protocolos terapêuticos em diferentes etapas do tratamento.
- Treinar em modelos exclusivos e inovadores que mimetizam a realidade clínica as principais técnicas disponíveis para reconstrução tecidual periodontal e peri-implantar.
- Acompanhar detalhes técnicos em vídeos demonstrativos de todos os assuntos abordados.



## DIFERENCIAIS

- Projeto inovador.
- Conteúdo reformulado de acordo com o livro "Perio-Implantodontia Estética".
- Módulos compostos por aulas teóricas, vídeos com descrições técnicas detalhadas e hands-on em novos modelos personalizados.
- Fornecimento de todos os materiais e instrumentais para os hands-on.

## INVESTIMENTO

**UM CURSO COMPLETO, PERSONALIZADO PARA AS SUAS NECESSIDADES!**

Participe do(s) módulo(s) de interesse ou adquira o pacote completo de 3 módulos com desconto.



**3 MÓDULOS**

**R\$ 5.400,00** / módulo  
(em 6x de R\$ 2.700,00)



**2 MÓDULOS**

**R\$ 5.900,00** / módulo  
(em 4x de R\$ 2.950,00)



**1 MÓDULO**

**R\$ 6.400,00** / módulo  
(em 2x de R\$ 3.200,00)

## LOCAL

### IMPLANTEPERIO

Rua Peixoto Gomide, 285 · Bela Vista  
São Paulo · SP · CEP 01409-001



**E-MAIL**

cursos@implanteperio.com.br



**SITE**

implanteperio.com.br



**FACEBOOK**

/implanteperiosp



**TELEFONE**

+55 11 3257.4190 | 3219.0164

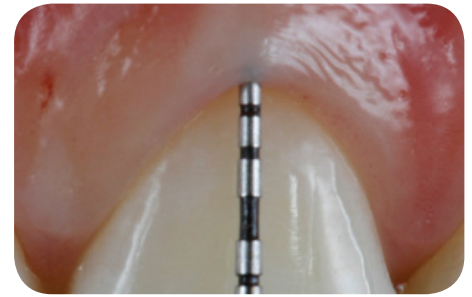
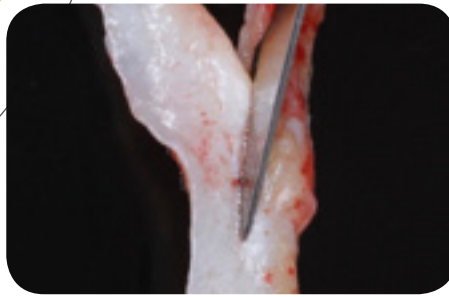
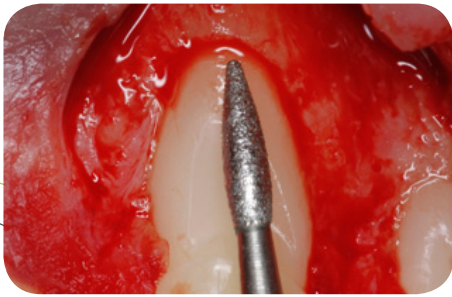

# 1º MÓDULO · 1º DIA · 20/03

## PROCEDIMENTOS PLÁSTICOS PERIODONTAIS

09:00 **OBJETIVOS E FILOSOFIA DO CURSO**

09:30 **RECOBRIMENTO RADICULAR: DIAGNÓSTICO E PLANEJAMENTO**

- Etiopatogênese: fatores causais e predisponentes.
- Classificação.
- Fatores prognóstico.
- Indicações e limites.
- Definição da linha de recobrimento.
- Protocolo integrado em casos com lesões cervicais.
- Critérios de sucesso.

12:00 **ALMOÇO**

13:30 **ÁREAS DOADORAS DE ENXERTOS DE TECIDO MOLE**

- Critérios de seleção da área doadora adequada.
- Considerações anatômicas.
- Técnicas de remoção.
- Complicações e soluções.

16:00 **COFFEE-BREAK**

16:30 **HANDS-ON**

- Técnicas de remoção de enxertos de tecido mole (palato e tuber).

19:00 **ENCERRAMENTO**

1º MÓDULO · 2º DIA · 21/03

**PROCEDIMENTOS PLÁSTICOS PERIODONTAIS**

09:30

**RECOBRIMENTO RADICULAR DE RECESSÕES UNITÁRIAS**

- Avaliação e planejamento para escolha da técnica apropriada.
- Técnicas cirúrgicas para recessões rasas, moderadas e profundas.
- Detalhamento de tipos de incisões, retalhos e suturas.
- Utilização de moduladores biológicos e de substitutos de enxertos de tecidos moles.

12:00

**ALMOÇO**

13:30

**RECOBRIMENTO RADICULAR DE RECESSÕES UNITÁRIAS**

- Avaliação e planejamento para escolha da técnica apropriada.
- Técnicas cirúrgicas.
- Detalhamento de tipos de incisões, retalhos e suturas.
- Utilização de moduladores biológicos e de substitutos de enxertos de tecidos moles.

16:00

**COFFEE-BREAK**

16:30

**HANDS-ON**

- Técnicas de recobrimento de recessões unitárias.

19:00

**ENCERRAMENTO****E-MAIL**

cursos@implanteperio.com.br

**SITE**

implanteperio.com.br

**FACEBOOK**

/implanteperiosp

**TELEFONE**

+55 11 3257.4190 | 3219.0164

1º MÓDULO · 3º DIA · 22/03

## **PROCEDIMENTOS PLÁSTICOS PERIODONTAIS**

09:30

### **RECOBRIMENTO RADICULAR DE RECESSÕES MÚLTIPLAS**

- Avaliação e planejamento para escolha da técnica apropriada.
- Técnicas cirúrgicas.
- Detalhamento de tipos de incisões, retalhos e suturas.
- Utilização de moduladores biológicos e de substitutos de enxertos de tecidos moles.

12:00

### **ALMOÇO**

13:30

### **RECOBRIMENTO RADICULAR DE RECESSÕES MÚLTIPLAS**

- Avaliação e planejamento para escolha da técnica apropriada.
- Técnicas cirúrgicas.
- Detalhamento de tipos de incisões, retalhos e suturas.
- Utilização de moduladores biológicos e de substitutos de enxertos de tecidos moles.

16:00

### **COFFEE-BREAK**

16:30

### **HANDS-ON**

- Técnicas de recobrimento de recessões múltiplas.

19:00

### **ENCERRAMENTO**

1º MÓDULO · 4º DIA · 23/03

**PROCEDIMENTOS PLÁSTICOS PERIODONTAIS**

09:30

**AUMENTO DE COROA CLÍNICA ESTÉTICO**

- Espaço biológico e biotipo tecidual.
- Planejamento estético: recursos digitais e guia cirúrgico.

12:00

**ALMOÇO**

13:30

**AUMENTO DE COROA CLÍNICA ESTÉTICO**

- Técnicas cirúrgicas com e sem retalho.
- Tratamento de raízes escurecidas.

16:00

**COFFEE-BREAK**

16:30

**HANDS-ON**

- Técnicas de aumento de coroa clínica.
- Técnica de tratamento de raízes escurecidas.

19:00

**ENCERRAMENTO DO MÓDULO****E-MAIL**

cursos@implanteperio.com.br

**SITE**

implanteperio.com.br

**FACEBOOK**

/implanteperiosp

**TELEFONE**

+55 11 3257.4190 | 3219.0164

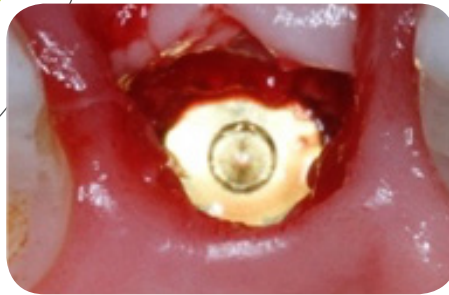

2º MÓDULO · 1º DIA · 22/05

## RECONSTRUÇÃO PERI-IMPLANTAR: ABORDAGENS ALVEOLARES E TARDIAS

09:30

### ABORDAGENS ALVEOLARES

- Avaliação do risco estético.
- Eventos biológicos e implicações clínicas do processo de remodelação alveolar.
- Interpretação do biotipo periodontal.
- Considerações sobre exodontia minimamente traumática.

12:00

### ALMOÇO

13:30

### PRESERVAÇÃO E RECONSTRUÇÃO ALVEOLAR

- Metodologias para preservação e reconstrução alveolar.
- Seleção dos biomateriais de preenchimento.
- Técnicas de selamento alveolar.

16:00

### COFFEE-BREAK

16:30

### PRESERVAÇÃO E RECONSTRUÇÃO ALVEOLAR

- Metodologias para preservação e reconstrução alveolar.
- Seleção dos biomateriais de preenchimento.
- Técnicas de selamento alveolar.

19:00

### ENCERRAMENTO

2º MÓDULO · 2º DIA · 23/05

**RECONSTRUÇÃO PERI-IMPLANTAR: ABORDAGENS ALVEOLARES E TARDIAS**

09:30

**IMPLANTES IMEDIATOS**

- Riscos e benefícios associados aos implantes imediatos.
- Vantagens biológicas e estéticas da temporização imediata.
- Importância do condicionamento tecidual na fase de provisórios em áreas de implantes e pânticos.
- Personalização de pilares estéticos em prol da estabilidade tecidual.

12:00

**ALMOÇO**

13:30

**IMPLANTES IMEDIATOS**

- Riscos e benefícios associados aos implantes imediatos.
- Vantagens biológicas e estéticas da temporização imediata.
- Importância do condicionamento tecidual na fase de provisórios em áreas de implantes e pânticos.
- Personalização de pilares estéticos em prol da estabilidade tecidual.

16:00

**COFFEE-BREAK**

16:30

**HANDS-ON**

- Técnicas de preenchimento e selamento alveolar.
- Técnicas de rotação de retalhos pediculados.
- Implante imediato com reconstrução simultânea.

19:00

**ENCERRAMENTO****E-MAIL**

cursos@implanteperio.com.br

**SITE**

implanteperio.com.br

**FACEBOOK**

/implanteperiosp

**TELEFONE**

+55 11 3257.4190 | 3219.0164



2º MÓDULO · 3º DIA · 24/05

## RECONSTRUÇÃO PERI-IMPLANTAR: ABORDAGENS ALVEOLARES E TARDIAS

09:30

### IMPLANTES TARDIOS COM LIMITAÇÕES ESTÉTICAS

- Individualização do planejamento.
- Interpretação do posicionamento tridimensional.
- Próteses dento-gengivais - enxertos teciduais x explantação: qual o melhor caminho?

12:00

### ALMOÇO

13:30

### RECONSTRUÇÃO TARDIA COM A MANUTENÇÃO DO IMPLANTE

- Técnicas plásticas e regenerativas.
- Cuidados no manejo protético.

16:00

### COFFEE-BREAK

16:30

### EXPLANTAÇÃO

- Explantação: riscos e benefícios.
- Técnicas convencionais e minimamente invasivas.
- Possibilidades reconstitutivas.

19:00

### ENCERRAMENTO

2º MÓDULO · 4º DIA · 25/05

## RECONSTRUÇÃO PERI-IMPLANTAR: ABORDAGENS ALVEOLARES E TARDIAS

09:30

### HANDS-ON

- Técnica de explantação e reconstrução tardia.

12:00

### ALMOÇO

13:30

### CASOS MÚLTIPLOS E COMPLEXOS MULTIDISCIPLINARES

- Estratégias terapêuticas para perdas dentais múltiplas adjacentes.
- Resoluções integradas à ortodontia e/ou odontologia restauradora.

16:00

### COFFEE-BREAK

16:30

### CASOS MÚLTIPLOS E COMPLEXOS MULTIDISCIPLINARES

- Estratégias terapêuticas para perdas dentais múltiplas adjacentes.
- Resoluções integradas à ortodontia e/ou odontologia restauradora.

19:00

### ENCERRAMENTO DO MÓDULO



E-MAIL

[cursos@implanteperio.com.br](mailto:cursos@implanteperio.com.br)



SITE

[implanteperio.com.br](http://implanteperio.com.br)



FACEBOOK

[/implanteperiosp](https://www.facebook.com/implanteperiosp)



TELEFONE

+55 11 3257.4190 | 3219.0164

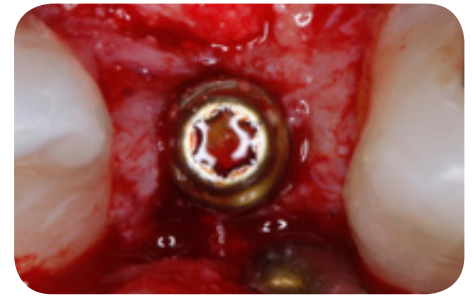

## 3º MÓDULO · 1º DIA · 24/07

# RECONSTRUÇÃO PERI-IMPLANTAR: AUMENTOS ÓSSEOS SIMULTÂNEOS E PRÉVIOS EM REBORDO CICATRIZADO

09:30

### RECONSTRUÇÃO TECIDUAL SIMULTÂNEA

- Critérios para instalação de implantes em áreas estéticas com limitada disponibilidade tecidual.
- A importância do posicionamento 3D ideal.
- Seleção do implante adequado.

12:00

### ALMOÇO

13:30

### RECONSTRUÇÃO TECIDUAL SIMULTÂNEA

- Os benefícios dos enxertos de tecido mole.
- Protocolo regenerativo com biomateriais.
- Técnicas de expansão alveolar.

16:00

### COFFEE-BREAK

16:30

### HANDS-ON

- Reconstrução simultânea à instalação de implantes.
- Expansão alveolar.

19:00

### ENCERRAMENTO

3º MÓDULO · 2º DIA · 25/07

## RECONSTRUÇÃO PERI-IMPLANTAR: AUMENTOS ÓSSEOS SIMULTÂNEOS E PRÉVIOS EM REBORDO CICATRIZADO

09:30

### PRINCÍPIOS BIOLÓGICOS DA REGENERAÇÃO ÓSSEA GUIADA

- Indicações e limitações biológicas.
- Características anatômicas dos defeitos ósseos.
- Árvore de decisões.

12:00

### ALMOÇO

13:30

### REGENERAÇÃO ÓSSEA GUIADA

- Reconstrução tridimensional.
- Escolha dos biomateriais.
- Métodos de coleta de osso autógeno.

16:00

### COFFEE-BREAK

16:30

### AUMENTOS ÓSSEOS

- Intercorrências trans e pós-operatórias.
- Problemas e soluções.

19:00

### ENCERRAMENTO

3º MÓDULO · 3º DIA · 26/07

## RECONSTRUÇÃO PERI-IMPLANTAR: AUMENTOS ÓSSEOS SIMULTÂNEOS E PRÉVIOS EM REBORDO CICATRIZADO

09:30

### AUMENTOS ÓSSEOS HORIZONTAIS

- As limitações dos enxertos em bloco.
- Critérios de planejamento.
- Defeitos favoráveis x desfavoráveis.
- Protocolo terapêutico: áreas anteriores x posteriores.

12:00

### ALMOÇO

13:30

### AUMENTOS ÓSSEOS HORIZONTAIS

- As limitações dos enxertos em bloco.
- Critérios de planejamento.
- Defeitos favoráveis x desfavoráveis.
- Protocolo terapêutico: áreas anteriores x posteriores.

16:00

### COFFEE-BREAK

16:30

### AUMENTOS ÓSSEOS VERTICAIS

- Critérios de planejamento.
- Protocolo terapêutico: áreas anteriores x posteriores.
- Previsibilidade.

19:00

### ENCERRAMENTO

3º MÓDULO · 4º DIA · 27/07

## RECONSTRUÇÃO PERI-IMPLANTAR: AUMENTOS ÓSSEOS SIMULTÂNEOS E PRÉVIOS EM REBORDO CICATRIZADO

09:30

### AUMENTOS ÓSSEOS VERTICAIS

- Critérios de planejamento.
- Protocolo terapêutico: áreas anteriores x posteriores.
- Previsibilidade.

12:00

### ALMOÇO

13:30

### AUMENTOS ÓSSEOS VERTICAIS

- Critérios de planejamento.
- Protocolo terapêutico: áreas anteriores x posteriores.
- Previsibilidade.

16:00

### COFFEE-BREAK

16:30

### HANDS-ON

- Aumento ósseo horizontal.
- Aumento ósseo vertical.

19:00

### ENCERRAMENTO DO MÓDULO



E-MAIL

[cursos@implanteperio.com.br](mailto:cursos@implanteperio.com.br)



SITE

[implanteperio.com.br](http://implanteperio.com.br)



FACEBOOK

[/implanteperiosp](https://www.facebook.com/implanteperiosp)



TELEFONE

+55 11 3257.4190 | 3219.0164

# MINISTRADORES



## PROF. DR. JULIO CESAR JOLY

- Especialista em Periodontia - CFO.
- Mestre e Doutor em Clínica Odontológica na Área de Periodontia - FOP/Unicamp.
- Coordenador do Mestrado em Implantodontia - S. L. Mandic/Campinas.
- Coordenador Científico do Instituto ImplantePerio - São Paulo.
- Coordenador dos Mestrados em Implantodontia e Periodontia - SLMandic/Campinas.
- Autor dos livros "Reconstrução Tecidual Estética" e "Perio-Implantodontia Estética".



## PROF. PAULO FERNANDO MESQUITA DE CARVALHO

- Especialista em Periodontia - FORP-USP, CTBMF-UNIFENAS, Estética-SENAC.
- Mestre em Periodontia - CPO/SLM.
- Coordenador Científico do Instituto ImplantePerio - São Paulo.
- Autor dos livros "Reconstrução Tecidual Estética" e "Perio-Implantodontia Estética".



## PROF. DR. ROBERT CARVALHO DA SILVA

- Especialista em Periodontia - ABO-DF.
- Mestre e Doutor em Clínica Odontológica - Área de Periodontia - FOP-Unicamp.
- Coordenador Científico do Instituto ImplantePerio - São Paulo.
- Autor do livros "Reconstrução Tecidual Estética" e "Perio-Implantodontia Estética".

# PROFESSORES COLABORADORES

## PROF. GUILHERME PAES DE BARROS CARRILHO

- Especialista em Implantodontia - HRAC-USP/SP e Periodontia - AORP/Ribeirão Preto.
- Mestre em Implantodontia - UNISA.
- Professor assistente do Instituto ImplantePerio.

## PROF. CASSIO CARDONA ORTH

- Especialista em CTBMF - Ulbra/RS.
- Mestrado em Implantodontia - S. L. Mandic.
- Professor assistente do Instituto ImplantePerio.

### Política de reembolso:

Até 30 dias antes do início do curso - reembolso de 70% do valor pago.  
Entre 30 dias e o dia do curso - não haverá reembolso.