

CURSO AVANÇADO CLÍNICO EM RECONSTRUÇÃO³ TECIDUAL PERIODONTAL E PERI-IMPLANTAR

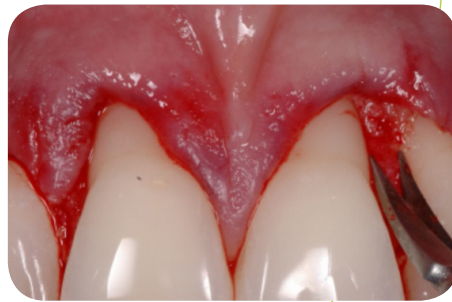
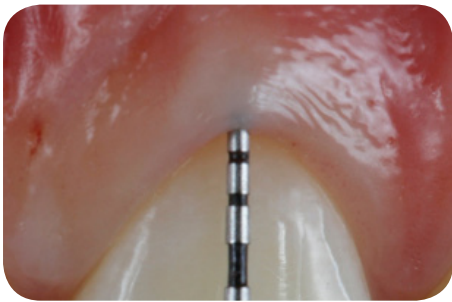

1 MÓDULO
6 DIAS (44H/AULA)

16
VAGAS

DATAS

12 A 17 DE
JUNHO

CURSO CLÍNICO
3 CIRURGIAS
POR ALUNO

CURSO AVANÇADO CLÍNICO EM RECONSTRUÇÃO TECIDUAL PERIODONTAL E PERIMPLANTAR

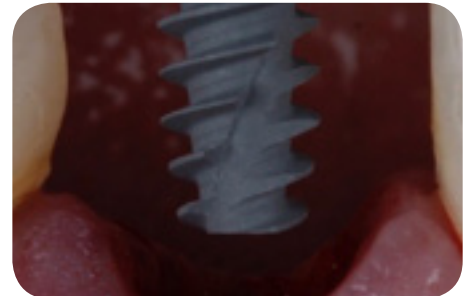
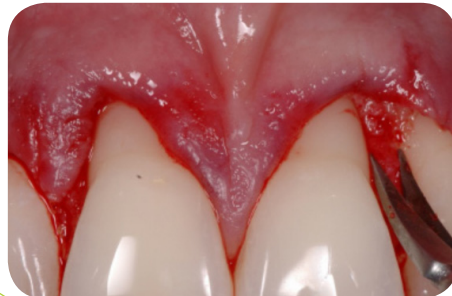

OBJETIVOS

- Conceituar princípios biológicos periodontais relevantes à clínica.
- Discutir a importância do diagnóstico e planejamento integrado.
- Discutir a importância da Reconstrução Tecidual Periodontal e Peri-implantar.
- Definir protocolos terapêuticos em diferentes etapas do tratamento.
- Treinar em pacientes as principais técnicas disponíveis para Reconstrução Tecidual Periodontal e Peri-implantar.

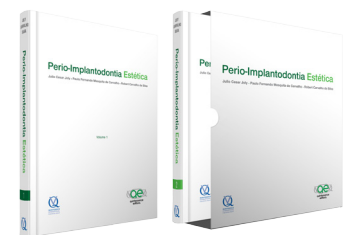

DIFERENCIAIS

- Conteúdo repaginado ao material livro perio-implantodontia estética.
- **Realização de 3 cirurgias de reconstrução tecidual estética por aluno.**

LOCAL

ABO GOIÁS

Av. Itália, 1184 | Jardim Europa
Goiânia | GO | CEP 74325-110

INSCRIÇÕES

INVESTIMENTO

R\$ 10.800,00

E-MAIL

cientifico@abogoias.org.br

TELEFONES

62 3236.3116 | 62 98116.9175
(Cleide Bastos)

1º DIA · 12/06

CURSO AVANÇADO CLÍNICO EM RECONSTRUÇÃO TECIDUAL PERIODONTAL E PERIMPLANTAR

09:00

OBJETIVOS E FILOSOFIA DO CURSO

09:30

ÁREAS DOADORAS DE ENXERTOS DE TECIDO MOLE

- Critérios de seleção da área doadora adequada
- Técnicas de remoção

12:00

ALMOÇO

13:30

RECOBRIMENTO RADICULAR DE RECESSÕES UNITÁRIAS E MÚLTIPLAS

- Etiopatogenese e fatores prognóstico
- Avaliação e planejamento para escolha da técnica apropriada
- Técnicas cirúrgicas

16:00

COFFEE-BREAK

16:30

AUMENTO DE COROA CLÍNICA ESTÉTICO E SORRISO GENGIVAL

- Espaço biológico e planejamento estético
- Técnicas cirúrgicas com e sem retalho

19:00

ENCERRAMENTO

2º DIA · 13/06

CURSO AVANÇADO CLÍNICO EM RECONSTRUÇÃO TECIDUAL PERIODONTAL E PERIMPLANTAR

08:30

ABORDAGENS ALVEOLARES

- Avaliação do risco estético
- Implicações clínicas do processo de remodelação alveolar
- Reconstrução alveolar x implantes imediatos

12:00

ALMOÇO

13:30

RECONSTRUÇÃO TECIDUAL EM REBORDO CICATRIZADO

- Critérios para instalação de implantes em áreas estéticas com limitada disponibilidade tecidual
- Aumento ósseo prévio x aumento ósseo simultâneo

16:00

COFFEE-BREAK

16:30

IMPLANTES TARDIOS COM LIMITAÇÕES ESTÉTICAS

- Individualização do planejamento
- Interpretação do posicionamento tridimensional
- Próteses dento-gengivais, enxertos teciduais x explantação

19:00

ENCERRAMENTO

3° + 4° + 5° DIA • 14 + 15 + 16/06

CURSO AVANÇADO CLÍNICO EM RECONSTRUÇÃO TECIDUAL PERIODONTAL E PERIMPLANTAR

08:30 **PLANEJAMENTO DOS CASOS**

09:30 **TREINAMENTO CIRÚRGICO EM PACIENTES**

13:00 **ALMOÇO**

14:30 **PLANEJAMENTO DOS CASOS**

15:30 **TREINAMENTO CIRÚRGICO EM PACIENTES**

19:00 **ENCERRAMENTO**

6° DIA • 17/06

CURSO AVANÇADO CLÍNICO EM RECONSTRUÇÃO TECIDUAL PERIODONTAL E PERIMPLANTAR

08:30 **APRESENTAÇÃO E DISCUSSÃO DOS CASOS TRATADOS**

• Implantes em áreas estéticas com limitada disponibilidade tecidual

12:30 **CONSIDERAÇÕES FINAIS**

13:00 **ENCERRAMENTO DO CURSO**

LISTA DE INSTRUMENTAIS E MATERIAIS

INSTRUMENTAL CIRÚRGICO

- espelho clínico # 5
- sonda periodontal milimetrada (PCP 15-11,5)
- seringa Carpulle
- jogo de curetas Gracey (5/6, 7/8, 11/12, 13/14)
- cabo de bisturi reto circular
- cabo p/ micro-lâmina
- descolador Molt 2/4
- descolador mini West
- micro-elevador de papilla
- kit de elevadores para tunelização
- pinça Dietrich reta
- micro-cinzéis de Ochsenbein (1 e 2)
- cinzel de Wedeistaedt 23
- pinça de Allis
- pinça de Backaus
- pinça hemostática
- porta agulha Castroviejo ponta diamantada
- micro-tesoura curva Castroviejo
- tesoura Goldman-Fox
- tesoura Iris
- afastador Minnesota
- periótomo
- calcador de titânio
- jogo de forceps (molares: 01Z, 00Z / pré e anteriores: 07Z, 90Z / raiz: 49)
- micro-cureta serrilhada de Lucas
- cuba metálica
- pote Dappen de inox
- pote Dappen de vidro
- trefina: 4,0 mm, e 8,0 mm
- punch para tecido mole 4,0 e 5,0 mm (manual e p/ contra-ângulo)
- retrieval
- broca coletora de osso
- contra-ângulo para instalação de implantes
- turbina de alta rotação
- micromotor com peça reta e contra-ângulo
- afastadores de lábios -Indusbello - bilateral em forma de "C" - 2 pares
- jogo de brocas para acabamento ultra-fina de resina composta Kit KG REF: 6008
- jogo de brocas Perioaset
- broca Transmetal
- broca 701L
- broca carbide esférica para osso HL 6 e 8
- broca 4054
- broca Diamantada 3318 HL, 3018 HL, 4138, 2173, 3195, 1014 HL, 1016 HL, 2173, 2197

INSTRUMENTAL PROTÉTICO

- disco dupla face diamantado
- polidores de acrílico (Eurodental)
- borracha polidora de porcelana Cerapol (cinza e rosa)
- disco de carborundum
- discos de polimento tipo Soft Lex Pop On (3M)
- borrachas de polimento de resina composta: Astropol e Astrobrush (Ivoclar)
- pinceis para resina acrílico nos 00,0 (ex. tigre)
- potes dappen de borracha
- brocas para peça reta (Maxicut e Minicut)
- espátula para resina composta (Cosmedent ou similar)
- pincel para resina composta (Hot Spot Design)
- estilete
- lapiseira com grafites coloridas (preta, azul e vermelha)
- pontas diamantadas para preparo: KG.9307 e 9308

MINISTRADORES



PROF. DR. JULIO CESAR JOLY

- Especialista em Periodontia - CFO.
- Mestre e Doutor em Clínica Odontológica na Área de Periodontia - FOP/Unicamp.
- Coordenador do Mestrado em Implantodontia - S. L. Mandic/Campinas.
- Coordenador Científico do Instituto ImplantePerio - São Paulo.
- Coordenador dos Mestrados em Implantodontia e Periodontia - SLMandic/Campinas.
- Autor dos livros "Reconstrução Tecidual Estética" e "Perio-Implantodontia Estética".



PROF. PAULO FERNANDO MESQUITA DE CARVALHO

- Especialista em Periodontia - FORP-USP, CTBMF-UNIFENAS, Estética-SENAC.
- Mestre em Periodontia - CPO/SLM.
- Coordenador Científico do Instituto ImplantePerio - São Paulo.
- Autor dos livros "Reconstrução Tecidual Estética" e "Perio-Implantodontia Estética".



PROF. DR. ROBERT CARVALHO DA SILVA

- Especialista em Periodontia - ABO-DF.
- Mestre e Doutor em Clínica Odontológica - Área de Periodontia - FOP-Unicamp.
- Coordenador Científico do Instituto ImplantePerio - São Paulo.
- Autor dos livros "Reconstrução Tecidual Estética" e "Perio-Implantodontia Estética".

DOA
COM

PROFESSORES COLABORADORES

PROF. GUILHERME PAES DE BARROS CARRILHO

- Especialista em Implantodontia - HRAC-USP/SP e Periodontia - AORP/Ribeirão Preto.
- Mestre em Implantodontia - UNISA.
- Professor assistente do Instituto ImplantePerio.

PROF. CASSIO CARDONA ORTH

- Especialista em CTBMF - Ulbra/RS.
- Mestrado em Implantodontia - S. L. Mandic.
- Professor assistente do Instituto ImplantePerio.

PROF. AMIN MAMEDE

- Especialista em Periodontia - ABO-GO
- Especialista em Implantodontia - ABO-GO
- Mestrado em Implantodontia - SLMandic

Política de reembolso:

Até 30 dias antes do início do curso - reembolso de 70% do valor pago.
Entre 30 dias e o dia do curso - não haverá reembolso.