

RECARREGUE SEU  
**CONHECIMENTO**

**MASTER EM PERIO-  
IMPLANTODONTIA  
ESTÉTICA 2021**

## Tradição **ImplantePerio**

- 55 cursos de extensão clínica com a formação de mais de 1000 alunos
- 85 cursos de imersão com a participação de mais de 1500 alunos
- 20 cursos de mestrado com a formação de mais de 250 alunos
- Mais de 75 artigos científicos e 15 capítulos de livros publicados

**160 cursos  
com a participação  
de + de 2.750  
alunos**

## Livros **ImplantePerio**

- Reconstrução Tecidual Estética (2009)
- Perio-Implantodontia Estética (2015)
- **Mais de 15.000 exemplares vendidos em 4 idiomas**



# Master em Perio-Implantodontia Estética

12º  
EDIÇÃO

- Curso abrangente (Perio-Implantodontia de "A - Z" )
- Aulas conceituais e técnicas com definição dos protocolos e Árvores de Decisões ImplantePerio™
- Material fundamentado nos livros Reconstrução Tecidual Estética (2009) e Perio-Implantodontia Estética (2015)
- Treinamento em modelos personalizados (todos os materiais e instrumentais oferecidos pelo ImplantePerio)
- Apresentação de detalhes técnicos em novos vídeos em alta resolução

## Carga horária:

### 5 Módulos de 4 Dias

(20 Dias de Atividades

- 160 H)

## Local:

Centro de Treinamento ImplantePerio São Paulo  
Rua Bela Cintra, 217 • Cj. 108 • 01415-000 • Consolação  
São Paulo/SP

## Datas

MÓDULO 1  
14 A 17/06/2021

MÓDULO 2  
16 A 19/08/2021

MÓDULO 3  
18 A 21/10/2021

MÓDULO 4  
13 A 16/12/2021

MÓDULO 5  
14 A 17/02/2022

## Investimento:

10 parcelas de R\$ 2.800,00  
(1 parcela na inscrição  
+ 9 parcelas de fevereiro/21  
até outubro/21)  
Desconto de 10% à vista  
(R\$ 2.800,00 na inscrição +  
22.400,00 em fevereiro/21)

## Política de reembolso:

### Até 30 dias antes do início do curso:

Reembolso de 50% do valor pago

### Entre 30 dias e o dia do curso:

Não haverá reembolso

## Inscrições:

[cursos@implanteperio.com.br](mailto:cursos@implanteperio.com.br)

11 99788.0414 | 19 98124.0677

# Corpo Docente



## Julio Cesar Joly

- Especialista em Periodontia | CFO
- Mestre e Doutor em Clínica Odontológica na Área de Periodontia | FOP/Unicamp
- Coordenador Científico do Instituto ImplantePerio | São Paulo
- Coordenador dos Mestrados em Implantodontia e Periodontia | SLMandic | Campinas
- Autor dos livros "Reconstrução Tecidual Estética" e "Perio-Implantodontia Estética"



## Paulo Fernando Mesquita de Carvalho

- Especialista em Periodontia | FORP/USP, CTBMF/ UNIFENAS Estética/SENAC
- Mestre em Periodontia | CPO/SLM
- Coordenador Científico do Instituto ImplantePerio | São Paulo
- Autor dos livros "Reconstrução Tecidual Estética" e "Perio-Implantodontia Estética"



## Robert Carvalho da Silva

- Especialista em Periodontia | ABO/DF
- Mestre e Doutor em Clínica Odontológica Área de Periodontia - FOP/Unicamp
- Coordenador Científico do Instituto ImplantePerio | São Paulo
- Autor dos livros "Reconstrução Tecidual Estética" e "Perio-Implantodontia Estética"



## Cassio Cardona Orth

- Especialista em CTBMF | Ulbra/RS
- Mestre em Implantodontia | SLMandic
- Professor do Instituto ImplantePerio



## Guilherme Paes de Barros Carrilho

- Especialista em Implantodontia | HRAC-USP/SP e Periodontia | AORP/R. Preto
- Mestre em Implantodontia | UNISA
- Professor do Instituto ImplantePerio

# Conteúdo Programático

## Periodontia Contemporânea

- Limites para a manutenção de dentes: diagnóstico e planejamento periodontal integrado
- Novas perspectivas para o tratamento da doença periodontal
- Regeneração periodontal: bases biológicas e novos protocolos terapêuticos: retalhos minimamente invasivos e biomateriais
- Conceitos biológicos relevantes à prática clínica: espaço biológico e biótipo periodontal

## Áreas Doadoras de Enxertos de Tecido Mole

- Critérios de seleção da área doadora para obtenção de enxertos de tecidos moles
- Considerações anatômicas sobre a região palatina e tuberosidade
- Técnicas de remoção da região palatina: incisão linear e enxerto gengival livre
- Técnicas de remoção da região da tuberosidade: incisões paralelas e enxerto gengival livre
- Retalhos pediculados: indicações, vantagens e técnicas de remoção
- Conduas relacionadas as complicações pós-operatórias



## **Tratamento das Recessões Gengivais**

- Etiopatogênese das recessões gengivais: fatores causais e predisponentes
- Indicações e limites do recobrimento radicular
- Classificação das recessões gengivais
- Protocolo integrado em casos com lesões cervicais. Definição da linha de recobrimento
- Critérios de sucesso do recobrimento radicular fundamentados na excelência estética
- Avaliação e planejamento para escolha da técnica apropriada (protocolo ip)
- Técnicas cirúrgicas para o tratamento de recessões unitárias rasas, moderadas e profundas
- Técnicas cirúrgicas para o tratamento de recessões múltiplas adjacentes
- Detalhamento de tipos de incisões, retalhos e suturas: técnicas tipo envelope e com retalho
- Indicação de moduladores biológicos e de substitutos de enxertos de tecidos moles

## **Cirurgias Plásticas Periodontais Integradas à Odontologia Restauradora**

- Diagnóstico diferencial do sorriso gengival
- Planejamento integrado: recursos digitais e guia cirúrgico
- Técnicas cirúrgicas de aumento de coroa clínica estético com e sem retalho (protocolo ip)
- Técnica de reposicionamento labial
- Tratamento de raízes escurecidas com desgaste radicular e enxerto de conjuntivo
- Técnicas conservadoras de frenectomia e bridectomia



## Inovações Cirúrgicas e Protéticas em Alvéolos Pós-Extração

- Avaliação dos fatores de risco estético
- Eventos biológicos e implicações clínicas do processo de remodelação alveolar
- Considerações sobre exodontia minimamente traumática
- Preservação alveolar x implantes imediatos - árvore de decisões ImplantePerio™
- Tratamento de alvéolos com perda da parede vestibular e defeitos de tecidos moles
- Reconstrução alveolar minimamente invasiva com biomateriais e enxertos de tecidos moles
- Riscos e benefícios associados aos implantes imediatos
- Implantes imediatos em alvéolos íntegros e com defeitos ósseos
- Vantagens biológicas e estéticas da temporização imediata
- A importância do contorno dos provisórios imediatos
- Personalização de pilares estéticos em prol da estabilidade tecidual
- Implantes imediatos posteriores com cicatrizadores personalizados

## Tratamento de Casos com Sequelas Estéticas Peri-Implantares

- Individualização do planejamento de casos com sequelas peri-implantares
- Protocolo de diagnóstico, classificação e árvore de decisões ip
- Tratamento das alterações de volume e das fenestrações peri-implantares
- Indicações da técnica vista e de suas variações
- Recobrimento de recessões peri-implantares
- Indicações e opções de tratamento para aumento de tecido queratinizado
- Cuidados no manejo protético de casos tardios
- Opções de tratamento para casos desfavoráveis: explantação e próteses dentogengivais
- Técnicas convencionais e minimamente invasivas de explantação



## Aumentos Ósseos Prévios e Simultâneos

- Critérios para instalação de implantes em áreas estéticas com limitada disponibilidade tecidual
- O momento ideal para indicação dos enxertos de tecidos moles
- Técnicas minimamente invasivas de expansão alveolar: kits rotatórios e piezo
- Técnicas de reconstrução óssea simultânea e instalação de implantes
- Bases biológicas da regeneração óssea guiada
- Árvore de decisões ip em procedimentos reconstitutivos avançados
- Escolha dos materiais de preenchimento e membranas de acordo com o tipo de defeitos
- Alternativas terapêuticas para Ism
- Técnicas de fixação de membranas (tachinhas x parafusos)
- Metodologias reconstitutivas coadjuvantes: I-prf, fatores de crescimento
- Técnicas de remoção de osso autógeno particulado: brocas específicas, raspadores, piezo
- As limitações dos enxertos em bloco
- Técnicas de aumentos ósseos horizontais e verticais: região posterior e anterior
- Previsibilidade e limites dos aumentos ósseos horizontais e verticais
- Complicações em regeneração óssea guiada

## Tratamento de Casos Multidisciplinares

- Planejamento multidisciplinar – a chave do sucesso
- Recursos ortodônticos para otimização da reabilitação
- Tratamento de discrepâncias marginais e peri-implantares conjugadas
- Estratégias de tratamento com implantes múltiplos adjacentes

## Hands-On

- Técnicas de remoção de enxertos de tecido mole (palato e tuberosidade)
- Técnicas de rotação de retalhos pediculados
- Técnicas de recobrimento de recessões unitárias e múltiplas
- Técnicas de aumento de coroa clínica com e sem retalho
- Técnica de tratamento de raízes escurecidas
- Técnicas de reconstrução alveolar com procedimentos minimamente invasivos: biomateriais e enxertos de tecidos moles
- Técnicas minimamente invasivas de incisões, retalhos e suturas
- Implante imediato com reconstrução simultânea
- Técnicas minimamente invasivas de reconstrução simultânea à instalação de implantes
- Técnicas regenerativas guiadas de aumentos ósseos horizontais e verticais

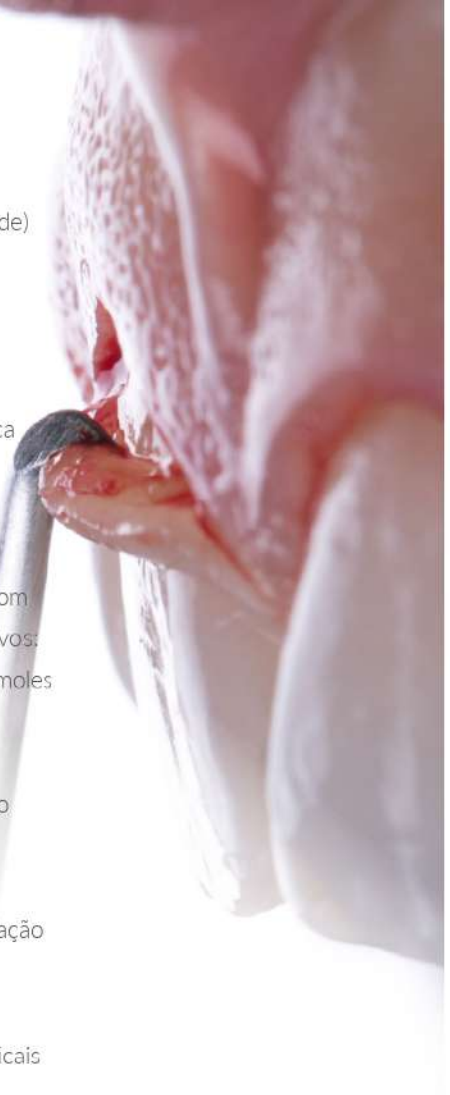





 implanteperio

[cursos@implanteperio.com.br](mailto:cursos@implanteperio.com.br)

[implanteperio.com.br](http://implanteperio.com.br)

11 3151.3768 | 11 3258.5270 | 11 99788.0414

 /implanteperiosp

 /implanteperio